

水戸市民限定！！

0歳から中学生のお子様がいるご家庭へご案内



24時間いつでもお医者さんに無料で**医療相談**
休日や夜間には**オンライン診療** (有料) が利用できます！

水戸市小児オンライン医療相談 オンライン診療

※オンライン診療は診療費をご負担いただきます。(マル福が適用となります)

医療相談の活用事例をご紹介します

最速3分で回答！

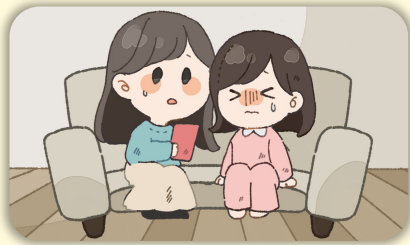

お子様の体調不良の時に
スマホでチャット相談

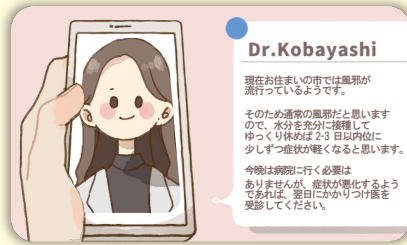

お医者さんが回答
おすすめの対応や市販薬を紹介

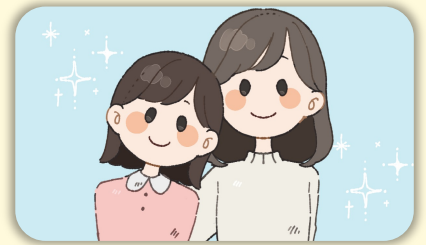

軽症の場合は自宅で療養

オンライン診療の活用事例をご紹介します

※薬の受取場所は
水戸市休日夜間緊急診療所です

子どもの発熱

夜中に子どもが急な発熱！
子ども用の風邪薬もなく、かかりつけの病院も閉まっていたので、
オンライン診療を受けてみることに。



オンライン診療

スマホから予約して、診察開始。
自宅にいながら医師に症状を伝えられ、
子どもの様子を見せながら診察を受けることができ、とても安心！

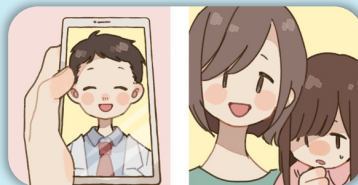

お薬の受け取り

その日のうちにお薬を受け取ることが
できました。病院に行かずに自宅で
しっかりとケアができ、そのまま症状
も落ち着いて無事に良くなりました。



登録手順や医療相談とオンライン診療の使い方は裏面をチェック

アプリ・登録に関するお問い合わせ：株式会社リーバー
電話：029-896-6263 (平日10:00-12:00、14:00-17:00) メール：info@leber.jp

市役所担当窓口：水戸市保健医療部 保健総務課

電話：029-305-6290 (平日8:30-17:15)



詳細はこちらの水戸市HP
からご確認ください

登録はこちらから

STEP1. アプリインストール・新規登録



公式LINEに登録



LINEに表示されたURLをタップし、アプリをインストール
※LINEを利用していない方はアプリストアで「リーバー」と検索

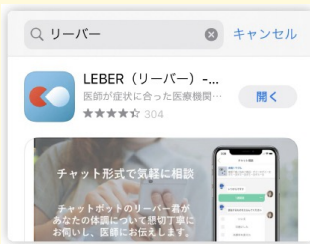

アプリを開き、「初めての方はこちら」から登録を進める



電話番号を入力



認証コードを入力
※認証コードが送られてこない場合、
029-896-6263までご連絡ください



画面に沿って必要事項を入力し、「次へ」をタップ
※お様の情報をご登録ください

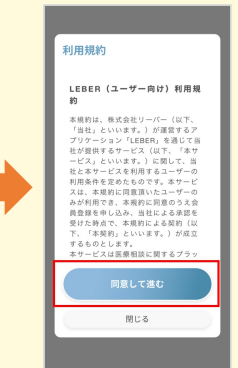

利用規約を確認後「同意して進む」をタップ

STEP2. 自治体用プランの登録

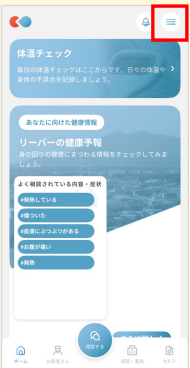

右上「≡」をタップ



「会員ステータス」をタップ



「自治体用プランでのご利用」をタップ

以下の二次元コードを読み込むか



以下のIDを入力し「登録する」をタップ
ID: mito_city



「水戸市」と表示されれば登録完了

STEP3. お子さまが2人以上の場合の登録

医療相談の
使い方はこちら

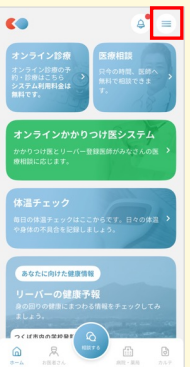

右上「≡」をタップ



「ユーザー管理」をタップ

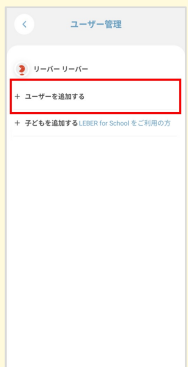

「ユーザーを追加する」をタップ

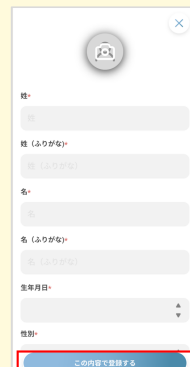

項目に沿って入力し「この内容で登録する」をタップ



オンライン診療の
使い方はこちら

